II. FLUJOGRAMAS

Flujograma 1. Atención de mujeres sin síntomas de cáncer de mama de 40 a 69 años

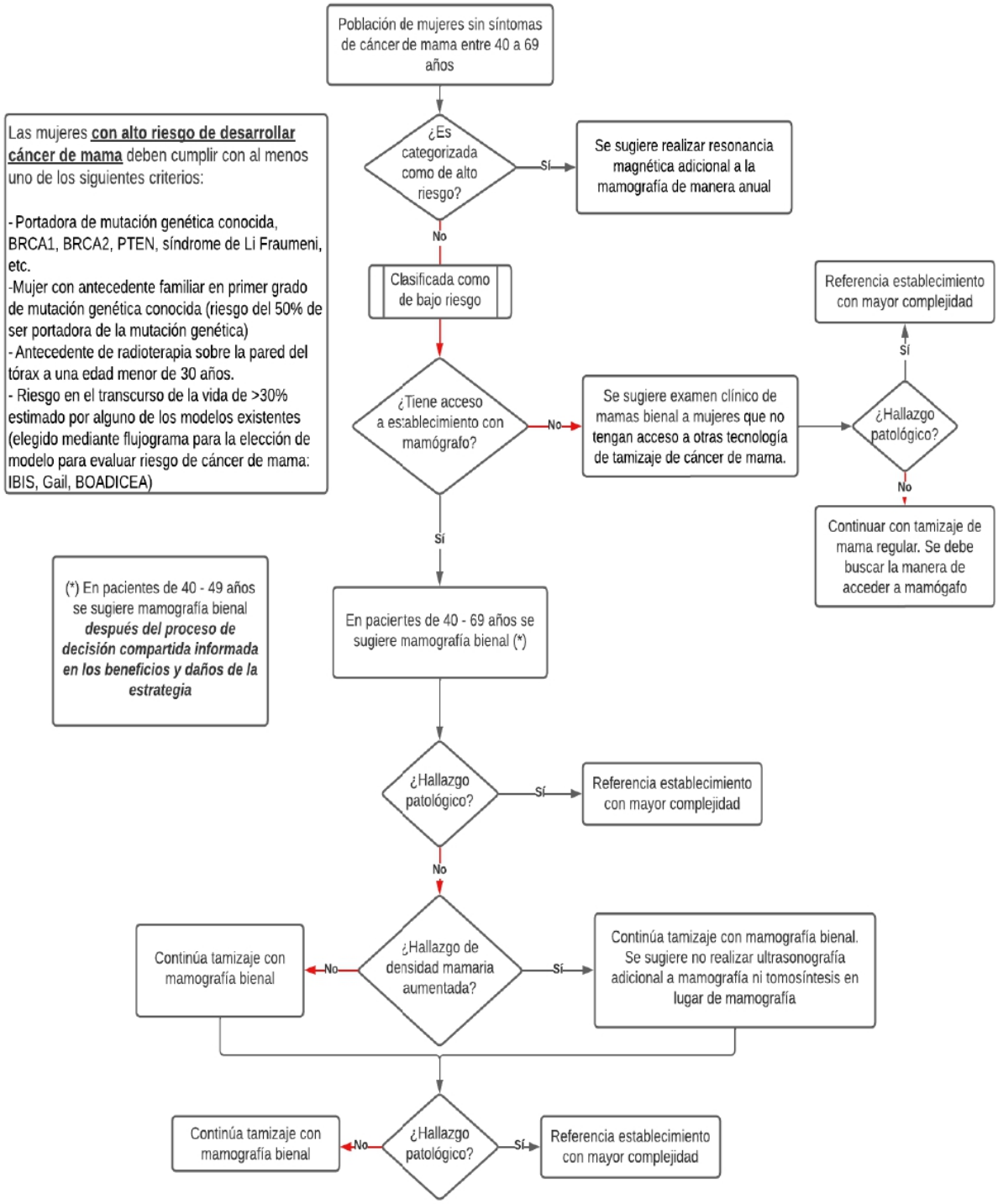

Flujograma 2. Flujograma para la elección de modelo de cálculo del riesgo de cáncer de mama

